

# LA MAISON EN PÉTALES

*Écologique et solidaire*



**Contact**

[lecroissant.desobeissancefertile.com](http://lecroissant.desobeissancefertile.com)

[croissantfertile@protonmail.com](mailto:croissantfertile@protonmail.com)

06 66 39 66 38



UN TOUT PREMIER PROTOTYPE SERA CONSTRUIT EN SEPTEMBRE 2023  
LORS D'UN CHANTIER D'APPRENTISSAGE.

# LE PROJET

*Maison en Pétales*

Un tout nouveau concept d'habitat réversible dont les pièces – sous forme de pétales – s'agglomèrent et se détachent à tous moments de leur existence.

Imaginée pour perdurer dans le temps grâce à la qualité des matériaux choisis, cette maison peut évoluer à tous moments selon les besoins des foyers pour offrir ou recevoir des pétales selon les étapes de leurs existences sans modifier la structure de l'habitat.



INSPIRÉE DE  
LA MAISON  
NOMADE

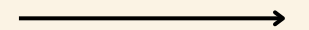

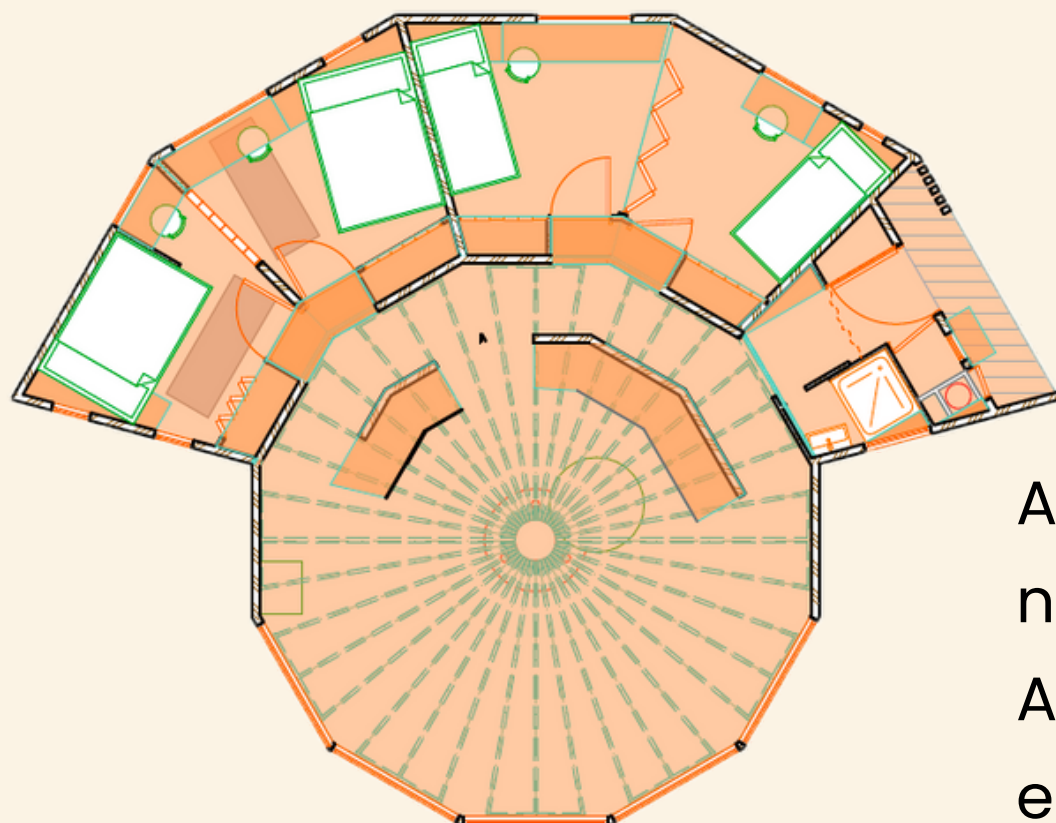

# LA MAISON EN PETALE

*Pourquoi ?*

Après 5 années à défendre l'habitat léger, nous avons identifié un certain nombre de problèmes qui étaient autant de freins à l'installation. A partir de ces problématiques techniques, budgétaires et environnementales, nous avons imaginé un habitat qui puissent répondre aux besoins des foyers pour les temps à venir.

**INFLATION DES  
MATÉRIAUX DE  
CONSTRUCTION**

**MANQUE DE  
COMPÉTENCES POUR  
AUTO-CONSTRUIRE**

**HABITAT LEGER :  
UN ESPACE PARTAGÉ  
INADAPTÉ AUX FAMILLES**

**ECONOMIE DE MATIERE  
HABITAT A 500€/M2**

**AUTO-CONSTRUCTION  
SIMPLIFIÉE ET  
ACCESSIBLE À TOUS**

**HABITAT ÉVOLUTIF  
LES MODULES S'AGGLOMAIRES  
ET SE DETACHENT**

# La maison en pétales

## RÉPARTITION DES COÛTS POUR LE PROTOTYPE

Pour un habitat de 85m2 comprenant :

- Un pistil central de 40m2
- Cinq pétales de 9m2 chacun

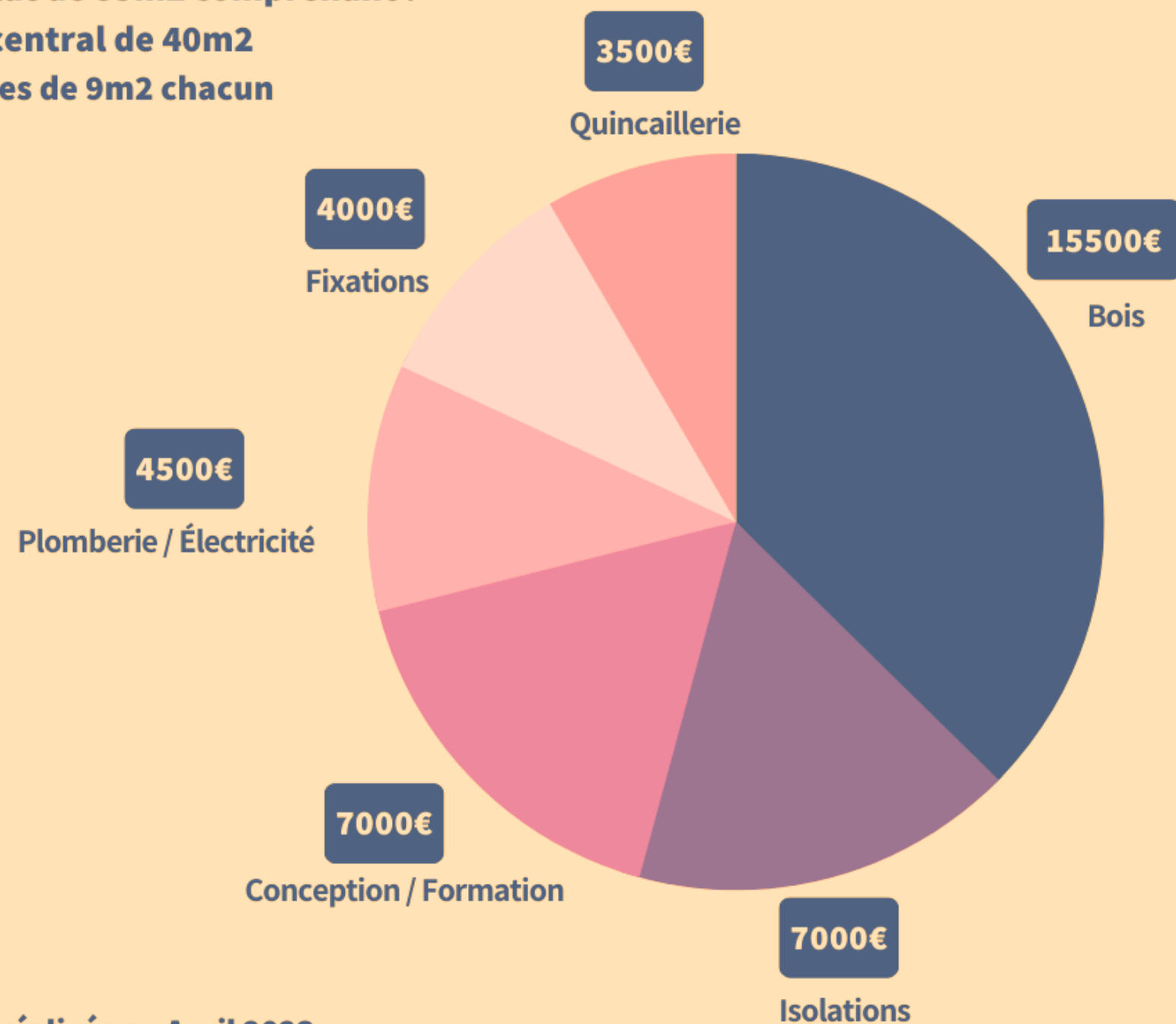

Étude des prix réalisée en Avril 2023

## FINANCER CETTE RECHERCHE-ACTION

Pour financer la recherche et la construction de cette toute première maison en pétales, l'association Croissant Fertile recherche la somme de 41 500 euros d'ici la fin du mois d'Aout.

### DES DONS DÉDUCTIBLES DE VOS IMPÔTS

Les dons faits au Croissant Fertile sont exonérés d'impôts à hauteur de 66%. Vous recevrez un reçu fiscal à réception de votre don.



# ENGAGEMENTS

*du Croissant Fertile*

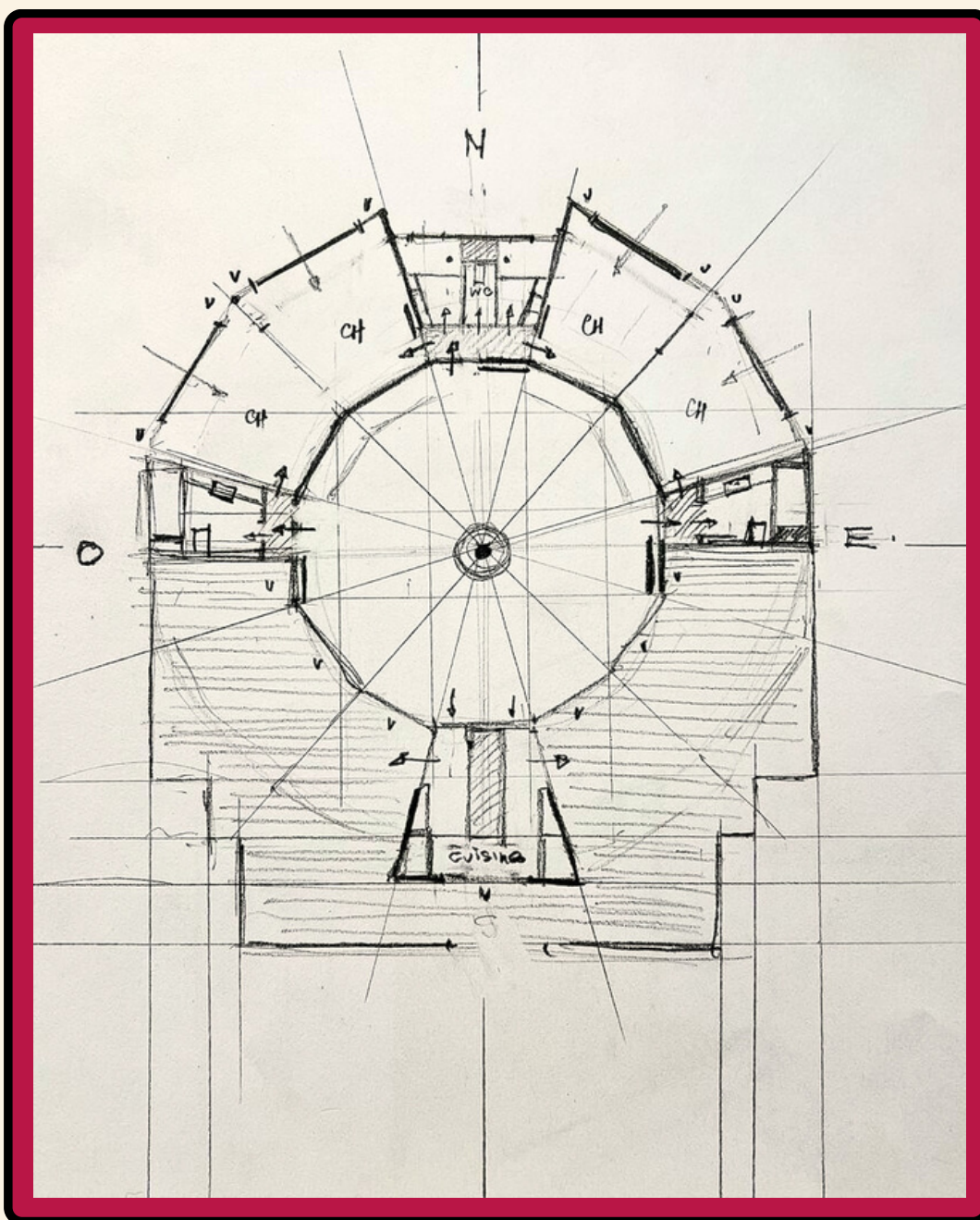

PLANS SKETCHUP  
EN LIBRE ACCÈS

DETAILS DE CHAQUE ETAPES  
DE CONSTRUCTION ET DES  
COÛTS ASSOCIES

DIVERSITÉ DE PLANS  
D'ARCHITECTE POUR  
L'AMÉNAGEMENTS INTERIEUR

RETOURS D'EXPERIENCES  
POUR AMÉLIORER LE  
CONCEPT DANS LE TEMPS

LOBBYING CITOYEN  
POUR L'ÉVOLUTION DES DROITS  
D'INSTALLATION EN HABITAT LÉGER

# L'EQUIPE

Toute une équipe composée de deux architectes, deux constructeurs et deux militants, s'est mobilisée durant plusieurs mois pour concevoir un habitat répondant à un cahier des charges à la fois écologique et solidaire.



**YVES DESARZENS**

Concepteur philanthrope  
de "Maisons Nomades"



**ANTOINE TABARIÈS**

Eco-constructeur  
Chef du chantier



**JONATHAN ATTIAS**

Activiste  
Futur usager de cet habitat



**MICHEL DE LA FREGEYRE**

Architecte



**ROMANE DUTOIR**

Architecte



**CAROLINE PEREZ**

Activiste  
Future usagère de cet habitat



# LE CROISSANT FERTILE

*Porteur du projet*

Laboratoire d'expérimentation de 10 hectares, situé dans le Périgord Vert, le terrain du Croissant Fertile sert de recherche et développement pour mettre en place des systèmes de régénération de la biodiversité ainsi que des habitats réversibles qui soient écologiques et accessibles.

il accueille fréquemment du public et développe des initiatives en matière d'énergie, d'alimentation, d'habitat et d'organisation politique pour permettre l'émergence de sociétés respectueuses des écosystèmes vivants.

**SA MISSION CONSISTE À RÉALISER, DOCUMENTER ET DIFFUSER SES RÉSULTATS POUR LES RENDRE ACCESSIBLES AU PLUS GRAND NOMBRE.**





# CRÉONS DE NOUVEAUX IMAGINAIRES

*Ensemble*

---

06 66 39 66 38

[croissantfertile@protonmail.com](mailto:croissantfertile@protonmail.com)

[lecroissant.desobeissancefertile.com](http://lecroissant.desobeissancefertile.com)